

---

**1** Ako teret na vozilu prelazi više od jednog metra, najudaljeniju tačku na zadnjoj strani vozila, najisturenija tačka tereta na vozilu mora biti označena:

- 1 tablom kvadratnog oblika dimenzije 50x50 cm reflektujuće narandžaste i bijele boje;
  - 2 crvenom tkaninom;
  - 3 crvenom tkaninom i uključivanjem svih pokazivača smjera.
- 
- 

**2** Da li oznake na kolovozu spadaju u saobraćajne znakove?

- 1 ne;
  - 2 da.
- 
- 

**3** Odstojanje između vučnog i vučenog motornog vozila ako se vuče pomoću užeta mora iznositi:

- 1 od 3 m do 5 m;
  - 2 preko 2 m;
  - 3 manje od 3 m.
- 
- 

**4** Vozač ne smije da zaustavi ili parkira vozilo na raskrsnici i na razdaljini od najbliže ivice poprečnog kolovoza manjoj od:

- 1 3 m;
  - 2 5 m;
  - 3 15 m.
- 
- 

**5** Lice koje upravlja zaprežnim vozilom je?

- 1 vozač vozila koje vuče upregnuta životinja;
  - 2 vozač motornog vozila.
-

---

**6 U kojem se periodu obavlja redovni tehnički pregled vozila auto-škole koja su starija od 5 godina?**

- 1 svaka 3 mjeseca;
  - 2 svakih 6 mjeseci;
  - 3 jednom godišnje.
- 
- 

**7 Saobraćajna traka za vozila javnog gradskog prevoza je:**

- 1 obilježeni uzdužni dio kolovoza na autoputevima i na određenim mjestima na putevima višeg ranga, kao i u tunelima i galerijama, namijenjena za prinudno zaustavljanje vozila.
  - 2 obilježeni uzdužni dio kolovoza namijenjen za vozila javnog gradskog prevoza putnika, kad su u vozilu putnici.
- 
- 

**8 Da li je dozvoljeno preticati niz vozila koji čine dvije radne mašine, jedan traktor i dva bicikla?**

- 1 dozvoljeno je;
  - 2 nije dozvoljeno.
- 
- 

**9 Gas, kao pogonsko gorivo za vozila, je:**

- 1 ukapljeni naftni gas, smjesa propana i butana (LPG);
  - 2 svako pogonsko gorivo dovoljnog stepena isparavanja;
  - 3 komprimirani prirodni gas (CNG).
- 
- 

**10 U kojem slučaju će vozaču biti oduzeta vozačka dozvola u trajanju od 60 dana?**

- 1 ako mu, u roku od jedne godine, zbog učinjenih prekršaja iz Zakona o osnovama bezbjednosti saobraćaja na putevima u BiH bude određeno najmanje 10 kaznenih bodova;
  - 2 ako mu, u roku od dvije godine, zbog učinjenih prekršaja iz Zakona o osnovama bezbjednosti saobraćaja na putevima u BiH ponovo bude određeno najmanje 10 kaznenih bodova.
-

---

**11 Radnja preticanja i obilaženja se, po pravilu, obavlja:**

- 1 sa obje strane, vozilom kojim se pretiče ili obilazi;
  - 2 sa lijeve strane vozila koje se pretiče ili obilazi;
  - 3 sa desne strane vozila koje se pretiče ili obilazi.
- 
- 

**12 Da li vozač koji upravlja vozilom kroz tunel smije da zaustavi vozilo u tunelu?**

- 1 da;
  - 2 ne;
  - 3 da, ako uključi uređaj za uključivanje svih pokazivača smjera.
- 
- 

**13 Da li je vučenim vozilom, osim lica koje upravlja vučenim vozilom, dozvoljeno prevoziti druga lica?**

- 1 ne;
  - 2 da.
- 
- 

**14 Koja vozila ne smiju da se kreću autoputem?**

- 1 vozila koja se prema odredbama Zakona o osnovama bezbjednosti saobraćaja na putevima u BiH ne smatraju motornim vozilima;
  - 2 vozila koja prema svojim konstrukcionim osobinama mogu da se kreću brzinom većom od 40 km/h.
- 
- 

**15 Na kojoj razdaljini od obilježenog pješačkog prelaza vozač ne smije da zaustavi ili parkira vozilo?**

- 1 manjoj od 5 m;
  - 2 manjoj od 15 m.
-

**16** Gdje se na putu postavljaju smjerokazni stubići sa bijelim reflektujućim katadiopterom?

- 1 uz desnu ivicu kolovoza;
  - 2 uz lijevu ivicu kolovoza;
  - 3 samo ispred opasnih krivina.
- 
- 

**17** Ako je vozač zbog saobraćajne nezgode prinuđen da zaustavi ili parkira vozilo na obilježenom pješačkom prelazu ili na razdaljini manjoj od 5 m od tog prelaza, u naselju, dužan je:

- 1 postaviti znak kojim se označava zaustavljeno vozilo na kolovozu (bezbjednosni trokut), iza zaustavljenog vozila, u vertikalnom položaju, na udaljenosti manjoj od 10 metara;
  - 2 postaviti znak kojim se označava zaustavljeno vozilo na kolovozu (bezbjednosni trokut), iza zaustavljenog vozila, u vertikalnom položaju, na udaljenosti koja ne smije biti manja od 10 metara;
  - 3 postaviti znak kojim se označava zaustavljeno vozilo na kolovozu (bezbjednosni trokut), iza zaustavljenog vozila, u vertikalnom položaju, na udaljenosti koja ne smije biti manja od 50 metara.
- 
- 

**18** Znakovi po kojima su dužni postupati svi učesnici u saobraćaju, moraju se ponovo postaviti nakon svakog ukrštanja puteva, odnosno spajanja sa drugim putem, i to:

- 1 znakovi opasnosti;
  - 2 znakovi izričitih naredbi, ako izričita naredba važi i poslije takvog ukrštanja.
- 
- 

**19** Da li se na znakovima turističke signalizacije mogu koristiti simboli koji se upotrebljavaju na saobraćajnim znakovima iz grupe znakova obavještenja?

- 1 da;
  - 2 ne.
- 
- 

**20** Kolika je najveća dozvoljena širina prikolice koju vuče motocikl, moped i drugi dvotočkaš?

- 1 1,00 m;
  - 2 0,80 m.
- 
-

21 Tačan naziv saobraćajnog znaka je:

- 1 zabrana saobraćaja za vozila koja prevoze opasne materije;
- 2 zabrana saobraćaja za teretna vozila koja prevoze opasne materije



22 Tačan naziv saobraćajnog znaka je:

- 1 zabrana saobraćaja za vozila koja prekoračuju određeno dvoosovinsko opterećenje;
- 2 zabrana saobraćaja za vozila čije opterećenje po jednostrukoj osovini prelazi opterećenje označeno na znaku.



23 Tačan naziv saobraćajnog znaka je:

- 1 pješačka staza;
- 2 zona smirenog saobraćaja.



24 Tačan naziv saobraćajnog znaka je:

- 1 put sa jednosmjernim saobraćajem;
- 2 obavezan smjer.



25 Koja vozila se obilježavaju oznakom kao na slici?

- 1 duga vozila;
- 2 vozila čija širina prelazi 2,5 m.



---

**26** Šta može imati za posljedicu nepoštovanje ovog znaka?

- 1 moguće zanošenje i izlijetanje vozila sa kolovoza;
- 2 veću kontrolu prilikom upravljanja vozilom;
- 3 moguće oštećenje ili lomljenje dijelova na vozilu.



---

**27** Tačan naziv saobraćajnog znaka je?

- 1 pokretni most;
- 2 blizina obale.

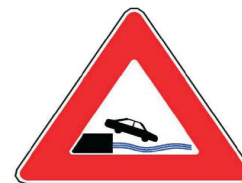

---

**28** Tačan naziv saobraćajnog znaka je?

- 1 životinje na putu;
- 2 divljač na putu.



---

**29** Tačan naziv saobraćajnog znaka je?

- 1 zabrana preticanja svih motornih vozila, osim motocikla bez prikolice i mopeda;
- 2 zabrana preticanja svih motornih vozila, osim mopeda.



---

**30** Kojim vozilima nije dozvoljeno kretanje putem označenim ovim saobraćajnim znakom?

- 1 vozilima čija ukupna visina premašuje visinu označenu na znaku;
- 2 vozilima čija ukupna visina ne premašuje visinu označenu na



**31** Koji je redosljed prolaska vozila na raskrsnici u situaciji kao na slici?

- |   |            |
|---|------------|
| 1 | 2 - 3 - 1; |
| 2 | 1 - 3 - 2; |
| 3 | 2 - 1 - 3. |



**32** Koji je redosljed prolaska vozila na raskrsnici u situaciji kao na slici?

- |   |            |
|---|------------|
| 1 | 3 - 2 - 1; |
| 2 | 3 - 1 - 2; |
| 3 | 1 - 2 - 3. |



**33** Koji je redosljed prolaska vozila na raskrsnici u situaciji kao na slici?

- |   |            |
|---|------------|
| 1 | 1 - 2 - 3; |
| 2 | 3 - 1 - 2; |
| 3 | 2 - 1 - 3. |



**34** Koji je redosljed prolaska vozila na raskrsnici u situaciji kao na slici?

- |   |            |
|---|------------|
| 1 | 3 - 2 - 1; |
| 2 | 2 - 1 - 3; |
| 3 | 1 - 2 - 3. |



**35** Koji je redosljed prolaska vozila na raskrsnici u situaciji kao na slici?

- |   |            |
|---|------------|
| 1 | 3 - 2 - 1; |
| 2 | 2 - 1 - 3; |
| 3 | 1 - 3 - 2. |



**36** Koji je redoslijed prolaska vozila na raskrsnici u situaciji kao na slici?

- |   |            |
|---|------------|
| 1 | 3 - 1 - 2; |
| 2 | 2 - 1 - 3; |
| 3 | 1 - 3 - 2. |

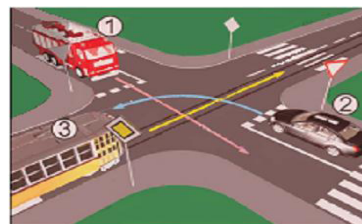

**37** Koji je redoslijed prolaska vozila na raskrsnici u situaciji kao na slici?

- |   |            |
|---|------------|
| 1 | 2 - 1 - 3; |
| 2 | 3 - 2 - 1; |
| 3 | 1 - 3 - 2. |



**38** Koji je redoslijed prolaska vozila na raskrsnici u situaciji kao na slici?

- |   |            |
|---|------------|
| 1 | 1 - 2 - 3; |
| 2 | 2 - 3 - 1; |
| 3 | 3 - 2 - 1. |



**39** Koji je redoslijed prolaska vozila na raskrsnici u situaciji kao na slici?

- |   |                |
|---|----------------|
| 1 | 2 - 1 - 3 - 4; |
| 2 | 1 - 2 - 3 - 4; |
| 3 | 1 - 2 - 4 - 3. |



**40** Koji je redoslijed prolaska vozila na raskrsnici u situaciji kao na slici?

- |   |            |
|---|------------|
| 1 | 1 - 3 - 2; |
| 2 | 3 - 2 - 1; |
| 3 | 2 - 3 - 1. |

